



A CASA DI "ADRIANA" | 2012  
Interiorelooking  
Project Book

## A CASA DI "ADRIANA" | 2012

**Casa:** Soggiorno da riprogettare

**Ispirazione:** Comfort e funzionalità

**Filosofia progettuale:** Ciò che bisognava ottenere era una redistribuzione del soggiorno con l'adiacente zona pranzo, in vista di un ampliamento della famiglia! Mi son attenuta alle preferenze espresse da Adriana,, per un progetto elegante, funzionale e adatto a 4 persone.

.Ho cercato di rendere vivi e confortevoli gli spazi, facendo molta attenzione a non trasformarli in soluzioni banali e comuni. La combinazione cromatica rende l'intero appartamento estremamente elegante e moderno.



- Piano di intervento:**
- Pareti (eccetto quella della finestra) stuccate grigio
  - Pavimento in legno
  - Zona pranzo confortevole per minimo 6 persone
  - Zona TV per quattro persone, con divano angolare

Genitale Adriana, la ringrazio per averci scelto come progettisti per questo interessantissimo caso, e per averci messo di fronte a scelte progettuali ragionate.

Abbiamo cercato di rispettare il più possibile le sue richieste, dando anche però un tocco personale agli spazi.

Lo spazio non è ampissimo, ma con una distribuzione adeguata può risultare intimo e familiare, con una vivibilità più che adeguata e comoda. Abbiamo applicato quella che per noi era la soluzione migliore.

La ricerca è caduta su una giusta selezione dei pezzi d'arredi, che dovevano avere un ingombro adeguato e che non potevano essere molti, per non rischiare di riempire troppo la stanza.

Forse la zona pranzo può sembrare un po' ristretta, ma le assicuro che ci sono gli spazi per muoversi ed avere una cena/pranzo estremamente piacevole.

La zona TV è dominata da un divano angolare, che volendo può essere modulato anche con un altro andamento. Così riesce ad ospitare almeno 4 persone.

Abbiamo sfruttato anche la parete sgombra e disadorna che conduceva alle camera, arredandola con 3 mobili credenza, per riporre in maniera ordinata molti oggetti e complementi. Non abbiamo messo un eventuale armadio perchè ho considerato la presenza del ripostiglio all'ingresso.

Tutti gli arredi fanno parte della linea francese **LIGNE ROSET**, di cui noi siamo rivenditori. Qualora fosse interessato le comunico che avrà diritto al 25% di sconto su tutto il listino.

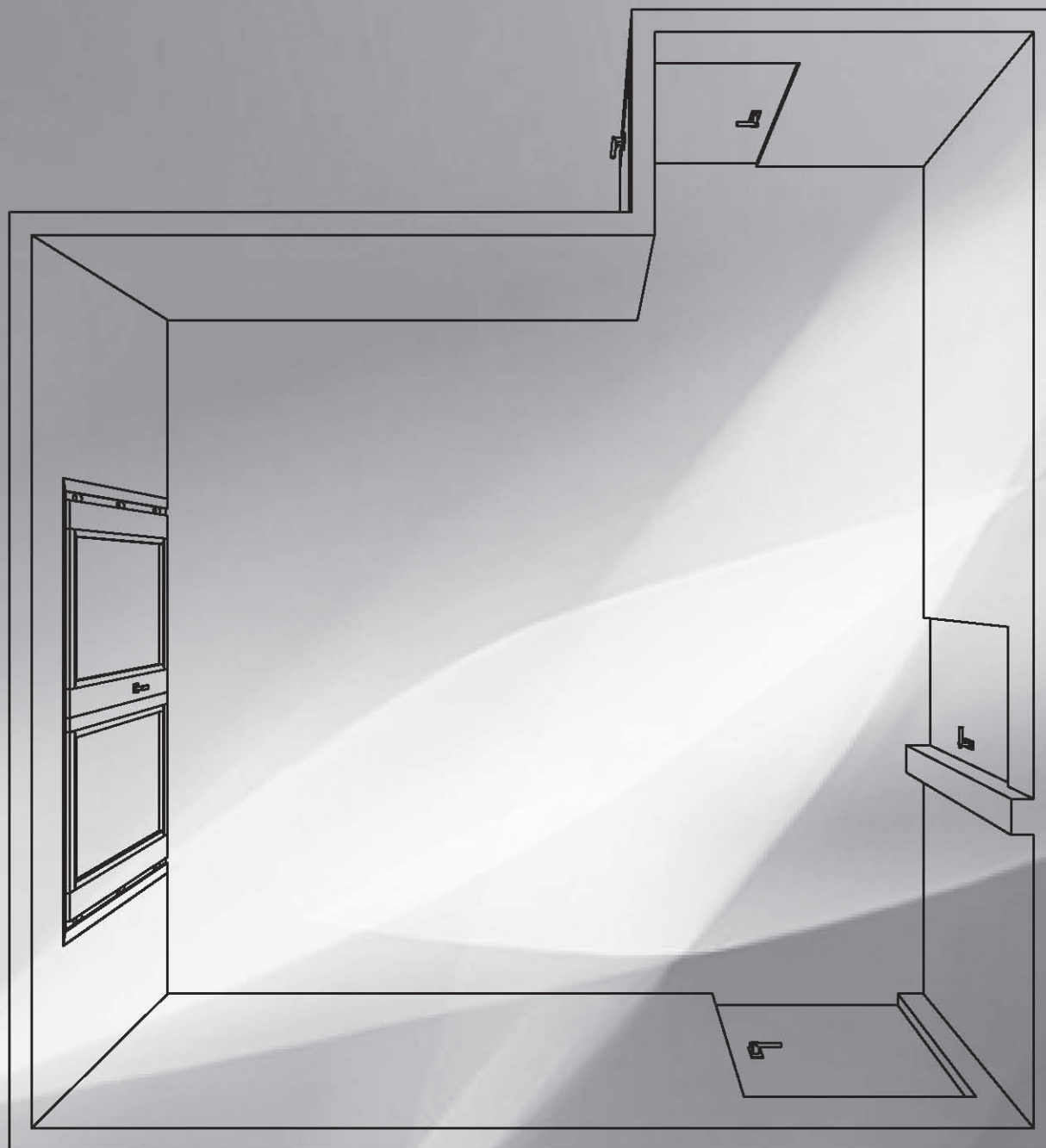

STATO DI FATTO  
PIANTA B/N

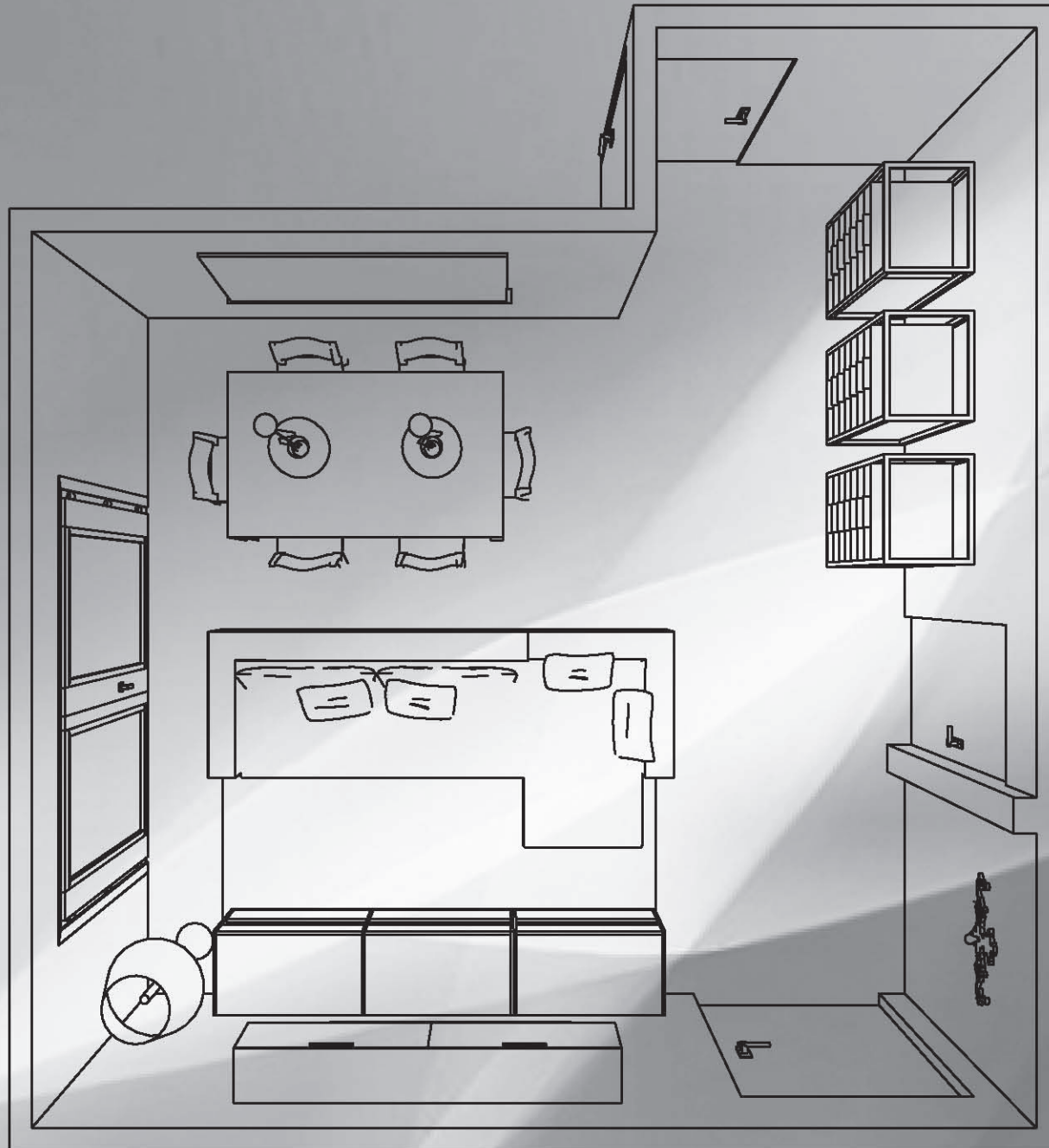

PROGETTO  
PIANTA B/N

# Interior relooking | Project Book

- Zona TV
- Zona pranzo
- Disimpegno arredato

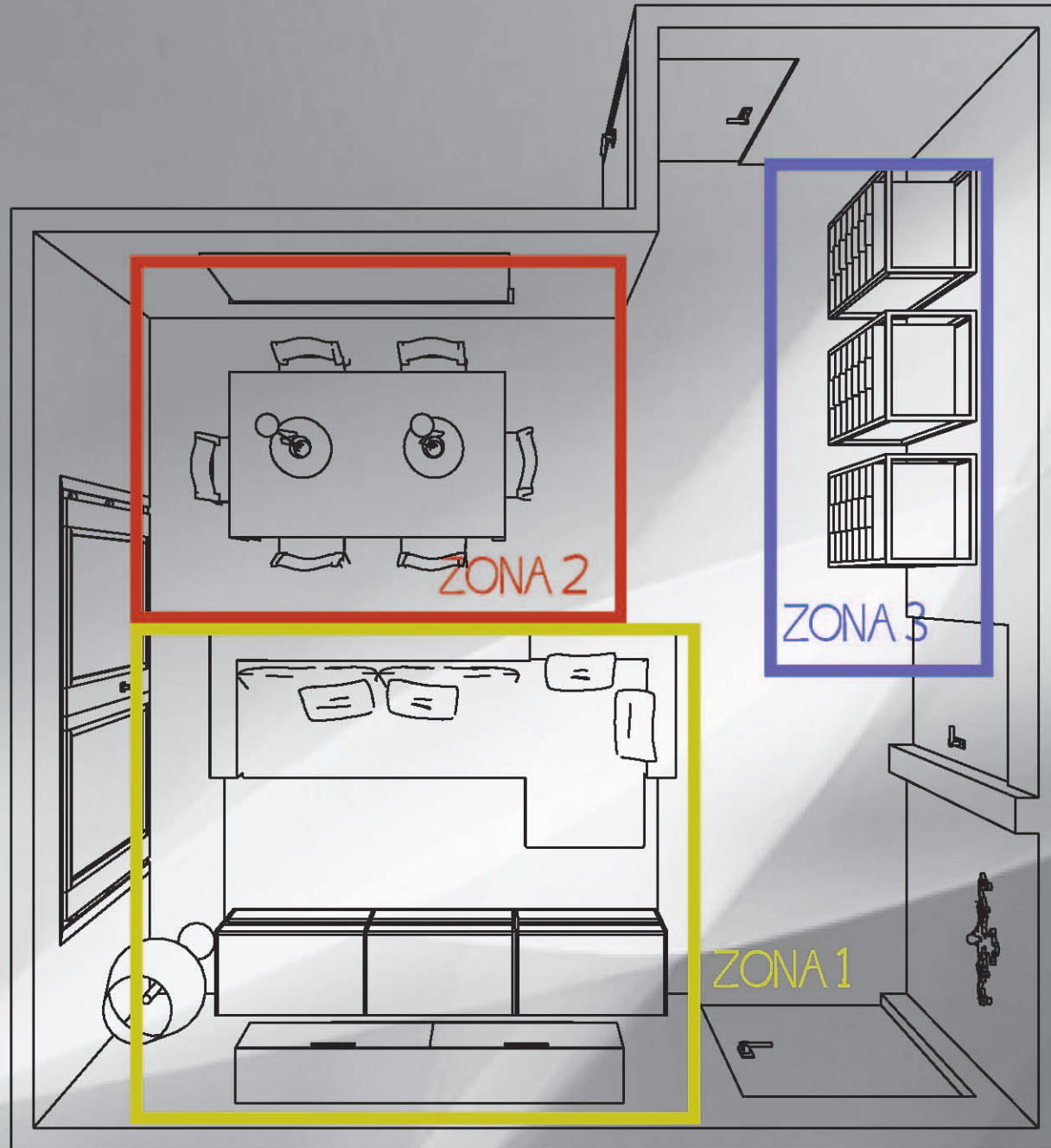

PROGETTO  
LAYOUT

# Interiorrelooking | Project Book

## Piano di intervento:

- Pareti (eccetto quella della finestra) stuccate grigio
- Pavimento in legno
- Zona pranzo confortevole per minimo 6 persone
- Zona TV per quattro persone, con divano angolare



PROGETTO  
PIANTA COLORI

# Interiorrelooking | Project Book





# Interiorelooking | Project Book

## PROGETTO ARREDI



Mobile TV Contour



Divano Rive gauche



Tappeto Twist



Lampada Louis 5D



Lampada Pascal Mourge

# Interiorelooking | Project Book

## PROGETTO ARREDI





















STATO DI FATTO

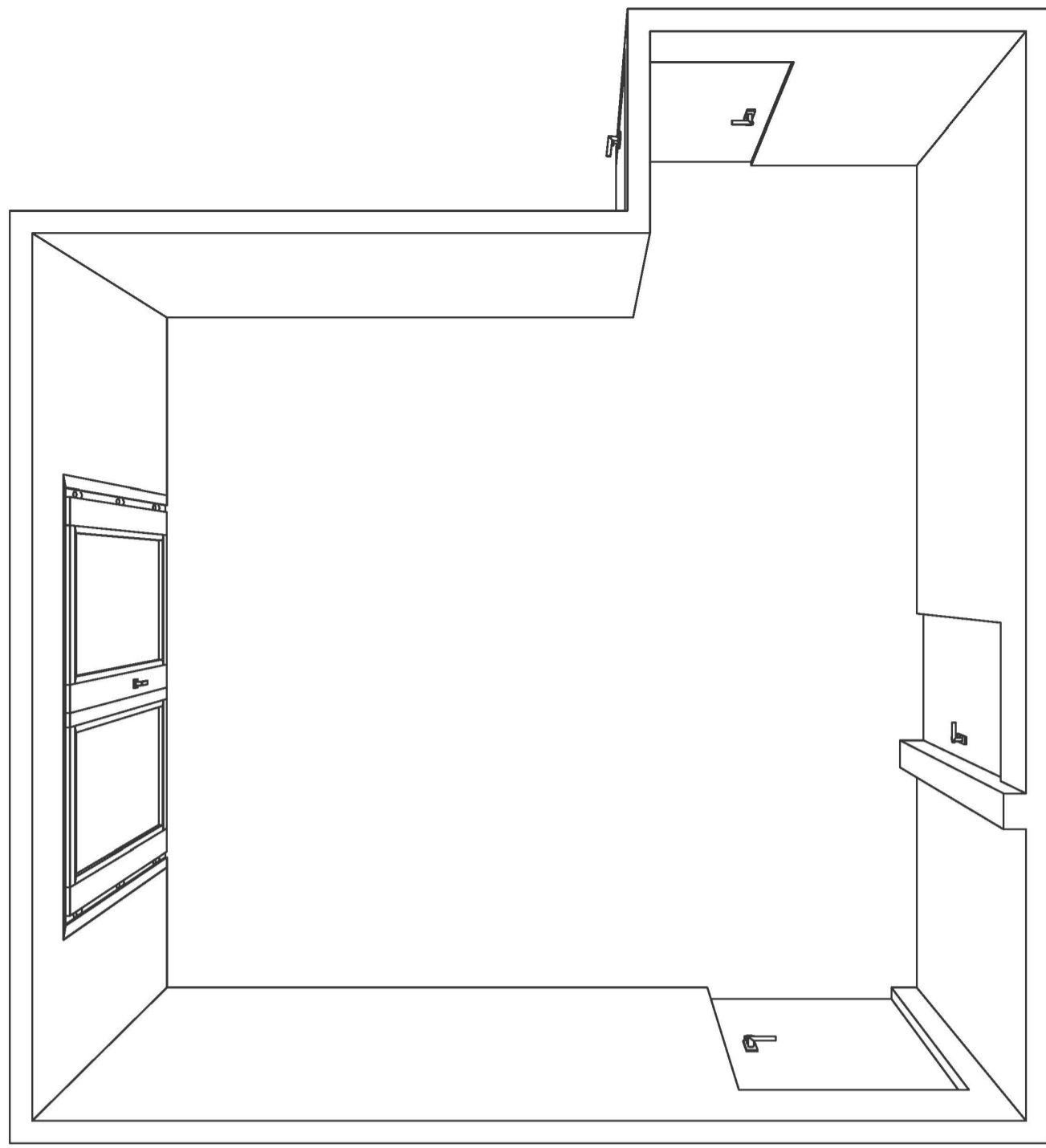

PROGETTO

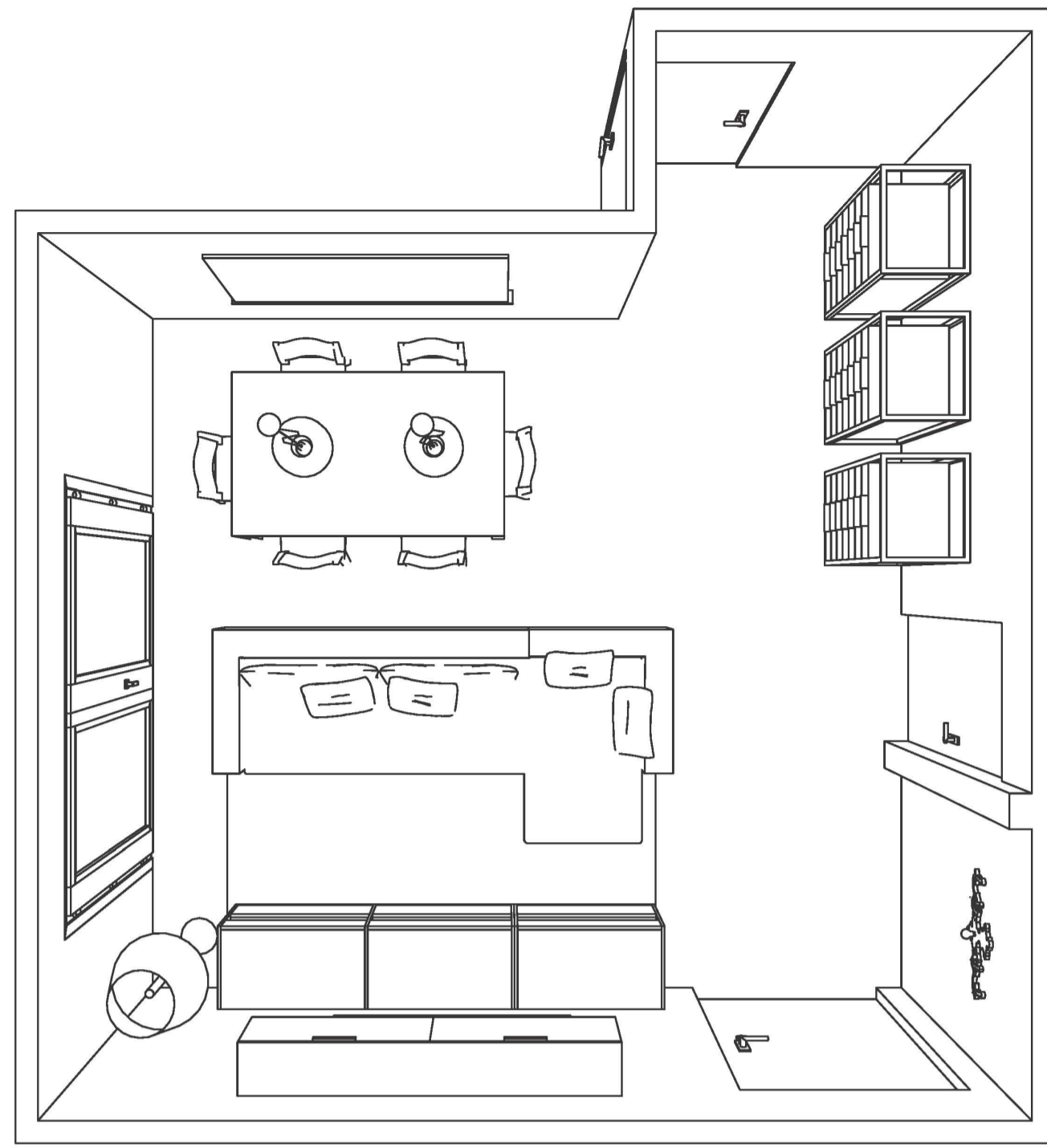

PROGETTO\_LAYOUT

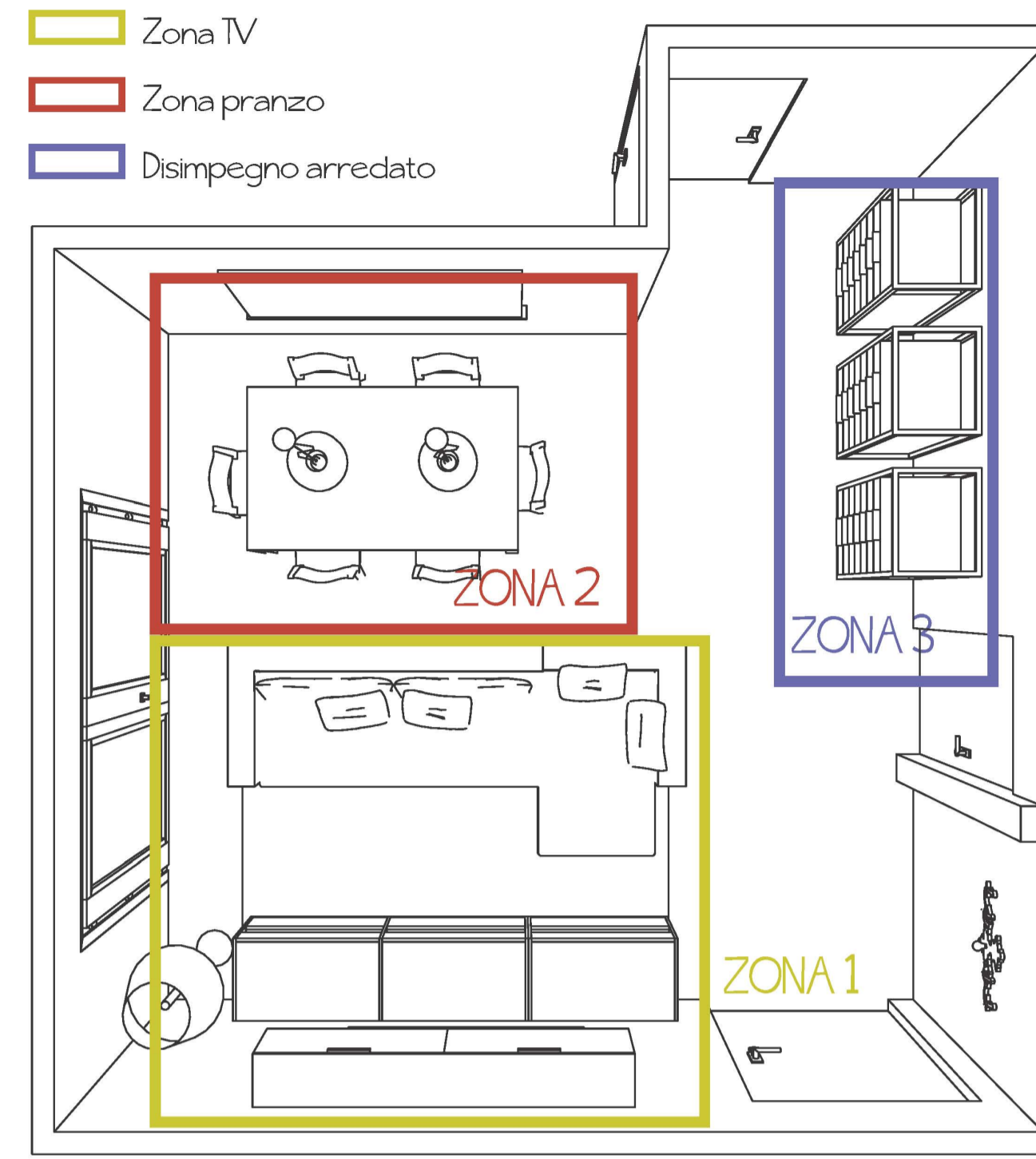

PROGETTO\_MATERIALI E ARREDI

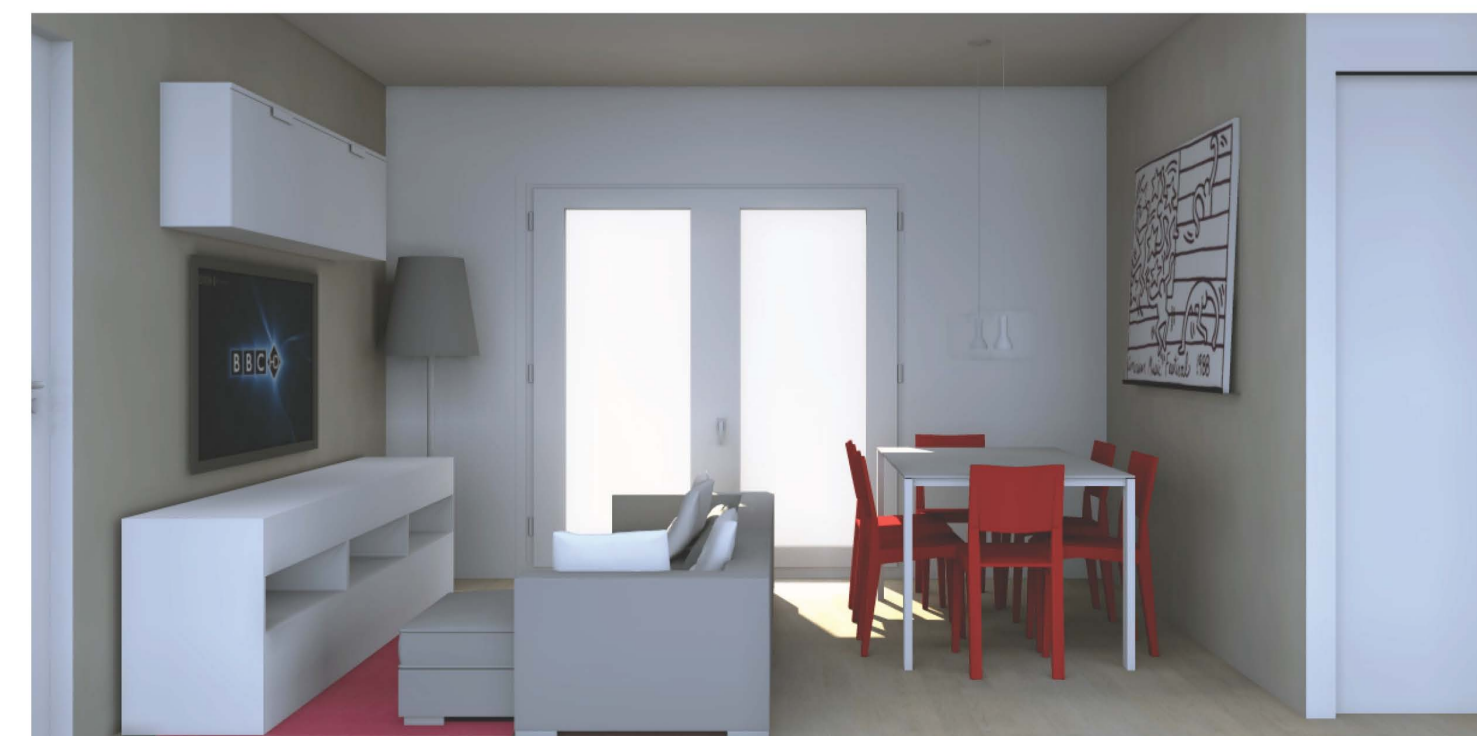
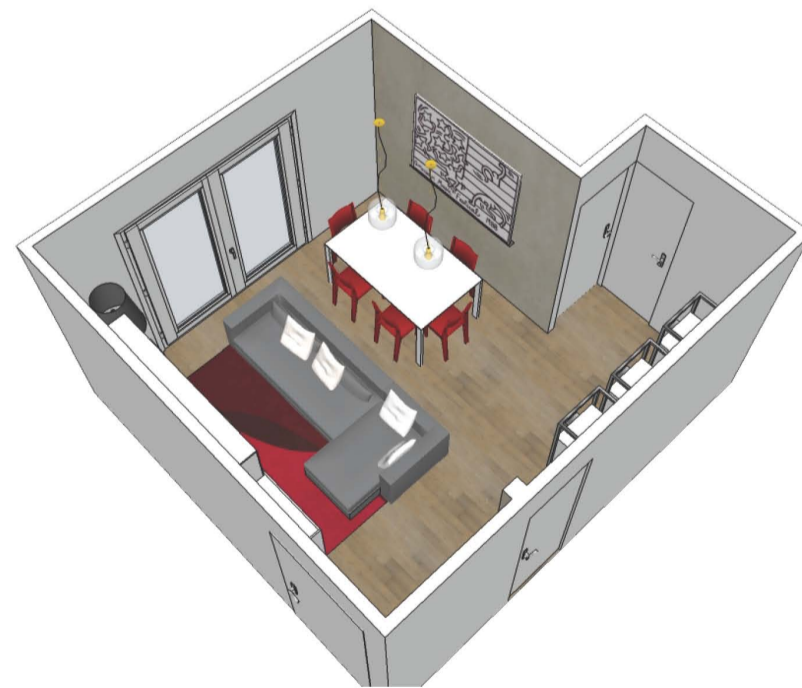
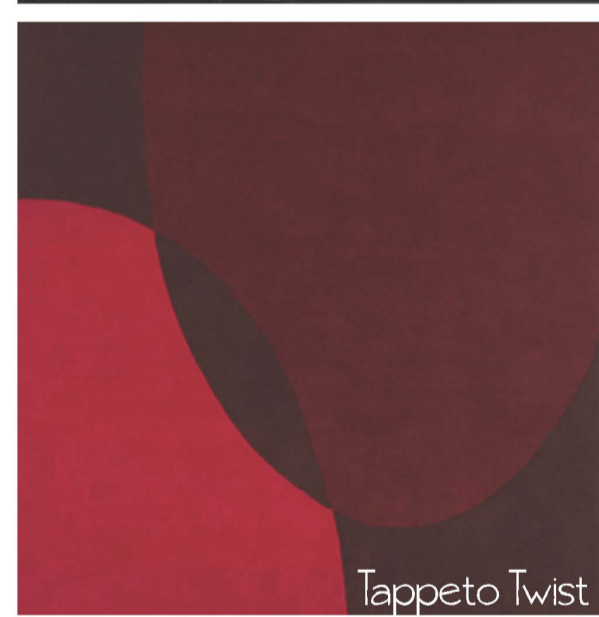
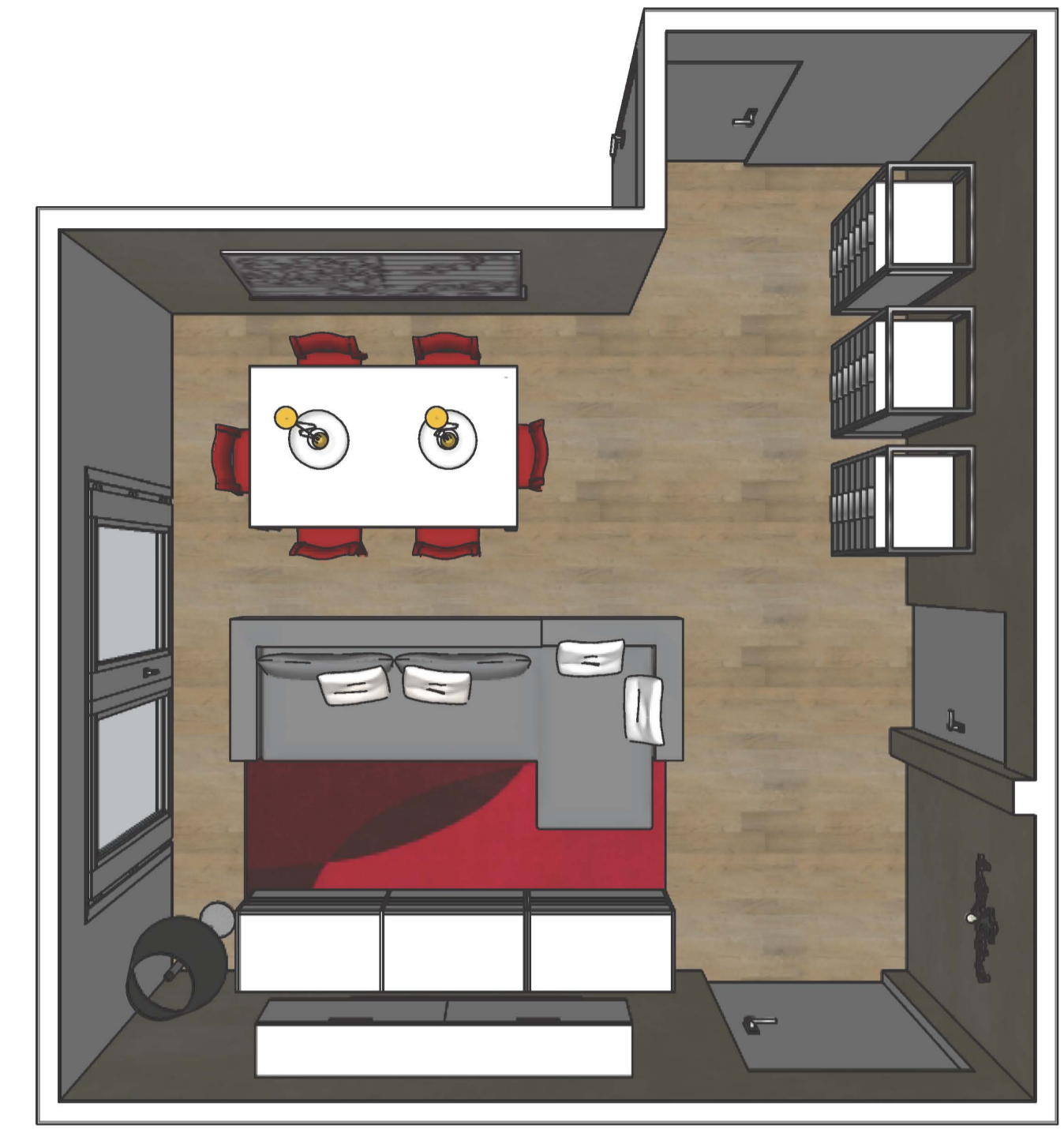

Nome Cognome ADRIANA PUMPO	Codice Cliente IR_PRJ_63AP.01_12
Servizio richiesto PROJECT LAYOUT	Data 19/01/2011
WWW.ARCHITETTOLOWCOST.EU Architettura&Sistemi	Numero Tav. 1